हिजबुलच्या कमांडरचा हंदवाडा येथे खात्मा

जम्मू : पुढारी वृत्तसेवा

उत्तर काश्मीरमधील हंदवाडा परिसरात बुधवारी सुरक्षा दलाने हिजबुल मुजाहिद्दीनचा टॉप कमांडर मेहराजुद्दीन हलवाई ऊर्फ उबैद (वय ३६) याचा खात्मा केला. काश्मीरमधील अनेक दहशतवादी हल्ल्यात त्याचा सहभाग होता.

काश्मीरचे आयजीपी विजयकुमार यांनी सांगितले की, हिजबुल मुजाहिद्दीन या दहशतवादी संघटनेमध्ये मेहराजुद्दीन हलवाई १० वर्षांपासून सक्रिय होता. सुरक्षायंत्रणांच्या टॉप टेन मोस्ट वॉंटेड दहशतवाद्यांच्या यादीत तो चौथ्या क्रमांकावर होता. हलवाईला पोलीस आणि एसएसबीने मंगळवारी संध्याकाळी हंदवाडात नाक्यावर पकडले होते. या नाक्यावर पोलीस तपासणी करत असताना हलवाईदेखील कारमधून तिथे पोहोचला होता. सुरक्षायंत्रणांनी त्याला तिथेच पकडले. त्याच्या वाहनातून एक ग्रेनेड हस्तगत केले आहे. त्याला चौकशीसाठी जवळच्या चौकीत आणले गेले. चौकशीत त्याने पाजीपोरा रेनान करालगुंड येथे शस्त्रे आणि दारूगोळा लपविल्याचे सांगितले.

पोलीस, ३२ राष्ट्रीय रायफल्स आणि सीआरपीएफच्या ९२ व्या बटालियनचे जवान यांच्या पथकाने त्याला त्या ठिकाणी नेऊन शोधमोहीम सुरू केली. यावेळी लपविलेली एके-४७ घेऊन त्याने गोळीबारास सुरुवात केली. हलवाईचा खात्मा करण्यापूर्वी त्याला शरण येण्याची संधी देण्यात आली होती; पण प्रत्येकवेळी त्याने गोळीबारानेच प्रत्युत्तर दिले.

या वर्षात ६६ दहशतवाद्यांना कंठस्नान

यावर्षी आतापर्यंत काश्मीरमध्ये ६६ दहशतवाद्यांना कंठस्नान घालण्यात सुरक्षा दलास यश आले आहे. जून महिन्यात ११ दहशतवाद्यांचा खात्मा करण्यात आला होता, तर एप्रिल महिन्यात झालेल्या चकमकींमध्ये सर्वाधिक १७ दहशतवाद्यांना ठार केले गेले.

ममतांना ठोठावला पाच लाख रुपये दंड

कोलकाता : वृत्तसंस्था

पश्चिम बंगालच्या मुख्यमंत्री ममता बॅनर्जी यांना कोलकाता उच्च न्यायालयाने बुधवारी ५ लाख रुपये दंड ठोठावला. उच्च न्यायालयाचे न्यायमूर्ती कौशिक चंदा यांना खटल्याच्या सुनावणीवरून हटविण्यात यावे, अशी मागणी ममतांनी केली होती. ममता बॅनर्जी यांनी केलेले विधान हे न्यायालयाचा अवमान करणारे आहे. त्यामुळे त्यांना ५ लाखांचा दंड ठोठावण्यात येत आहे. ही रक्कम कोरोनामुळे मृत्यू झालेल्या वकिलांच्या कुटुंबीयांना देण्यात यावी, असे न्यायालयाने स्पष्ट केले आहे. विधानसभा निवडणुकीत नंदीग्राममधून ममता पराभूत झाल्या. या निकालाविरोधात ममतांनी उच्च न्यायालयात धाव घेत निवडणूक रद्द करावी, अशी मागणी केली होती.

हैतीचे राष्ट्रपती जोवेनल मॉईस यांची गोळ्या घालून हत्या

नवी दिल्ली : वृत्तसंस्था

कॅरेबियन देशातील हैतीचे राष्ट्रपती जोवेनल मॉईस यांची काही अज्ञातांनी घरात घुसून हत्या केली. हंगामी पंतप्रधान क्लॉडी जोसेफ यांनी राष्ट्राध्यक्षांच्या हत्येच्या बातमीला दुजोरा दिला. मंगळवारी रात्री एकच्या सुमारास हा हल्ला झाल्याचे सांगितले जात आहे. या हल्ल्यात त्यांच्या पत्नीही जखमी झाल्या आहेत.

एका कमांडो गटाने हे हत्याकांड घडवून आणले असून त्यांच्याकडे परदेशी शस्त्रे असल्याचे सांगण्यात येत आहे

मुख्य कार्यालय, विरार
विरार (पूर्व),
ता. वसई, जि. पालघर, पिन - ४०१३०५.

दूरध्वनी : ०२५०-२५२५१०१/०२/०३/०४/०५/०६
फॅक्स : ०२५०-२५२५१०७
ई-मेल : : vasaivirarcorporation@yahoo.com
जावक क्र. व.वि.श.म./बांध/शअ/३१३/२०२१
दिनांक : ०६/०७/२०२१

वसई-विरार शहर महानगरपालिका
बांधकाम विभाग प्रभाग समिती (एफ)
जाहीर प्रथम फेर ई - निविदा सुचना (प्रथम वेळ मुदतवाढ)

विषय : प्रभाग समिती (एफ) कार्यक्षेत्रातील जाहीर प्रथम फेर निविदा सुचनेतील कामांसाठी ई-निविदा खरेदी व बिड प्रिपरेशनच्या दिनांकाकरिता प्रथम मुदतवाढ मिळणेबाबत.

उपरोक्त विषयान्वये वसई विरार शहर महानगरपालिका प्रभाग समिती (एफ) कार्यक्षेत्रातील एकूण ८ कामांची जाहीर प्रथम फेर निविदा सुचना दि. २१/०६/२०२१ रोजी दै. सकाळ, दै. नवराष्ट्र, दै. पुढारी, दै. खबरे आजतक , दै. प्रात:काल, दै. इंडीयन एक्सप्रेस, दै. फ्रि प्रेस जर्नल या वर्तमानपत्रात तसेच (https://mahatenders.gov.in) या संकेतस्थळावर जा.क्र. व.वि.श.म/बांध/२२९/२०२०-२१ दि. ११/०६/२०२१ अन्वये निविदा प्रसिध्दीस मंजूरी घेऊन दि.०६/०७/२०२१ रोजी दु. ३.०० वाजेपर्यत ई-निविदा मागविण्यात आल्या होत्या तरी आठ कामांपैकी काम क्र.१, काम क्र. ३, काम क्र. ४ आणि काम क्र.८ या कामांसाठी अल्प प्रतिसाद आल्याने सदर कामांसाठी प्रिपरेशनची व स्विकृत मुदत खालीलप्रमाणे वाढविण्यात आलेली आहे.

मुदतवाढीचा तपशील खालीलप्रमाणे.

१. ऑनलाईन ई- निविदा स्वीकृती दिनांक :- दि. १६/०७/२०२१ दु. ३.०० पर्यंत राहील.
२. ऑनलाईन ई- निविदा उघडणेची दिनांक :- दि. २०/०७/२०२१ दु. ३.०१ वाजता.

(एम. जी. गिरगावकर)
शहर अभियंता
वसई-विरार शहर महानगरपालिका

अंबरनाथ नगरपरिषद
Email : chiefofficerambernath@gmail.com
जा.क्र.अंनप/वाहतूक/२०२१-२२/१९ दि. ०६/०७/२०२१

अंबरनाथ नगरपरिषदेकरीता हलके व जड (LMV) व (HMV) वाहनांवर ठेका पध्दतीने अनुभवी वाहनचालक पुरवठा करणेकामी सन २०२१-२२ करीता विहित केलेल्या अटी व शर्ती पूर्ण करणाऱ्या व्यक्ती/संस्था/कंपनी यांचेकडून, मुख्याधिकारी, अंबरनाथ नगरपरिषद हे द्विलिफाफा पध्दतीने निविदा मागवत आहे.

अट असलेली निविदा स्वीकारण्यात येणार नाही.

Sr. No.	Name Of Work	Earnest Money Deposit	Cost Of Tender Form	Period Of Work
१	अंबरनाथ नगरपरिषदेकरीता हलके व जड वाहन (LMV) व (HMV) चालविणेकामी अनुभवी वाहनचालकांचा पुरवठा करणेबाबत.	१,००,०००/- (One Lakh Only)	१०००+ १८% GST=११८० (One Thousand one Hundred Eighty Rupees only)	3 years (Extension If Required Will be granted after review)

निविदेचे वेळापत्रक खालीलप्रमाणे राहील.
ई-निविदा उपलब्ध कालावधी :- दिनांक ०८/०७/२०२१ दुपारी १२.०० ते दिनांक २२/०७/२०२१ दुपारी ३.०० पर्यंत
ई-निविदा उघडणे :- दिनांक २३/०७/२०२१ दुपारी ३.०० वाजता
खालील संकेतस्थळावर ई-निविदाची सर्व माहिती उपलब्ध आहे.

Sr. No.	Description	दिनांक	वेळ
१	Publish Date	०८/०७/२०२१	१२.००
२	Document Download Start Date	०८/०७/२०२१	१२.००
३	Document Download End Date	२२/०७/२०२१	१५.००
४	Pre Bid Submission (only online)	---	---
५	Bid Submission Start Date	०८/०७/२०२१	१२.००
६	Bid Submission end Date	२२/०७/२०२१	१५.००
७	Bid Opening Date	२३/०७/२०२१	१५.००

१. http://mahatenders.gov.in
(सदर निविदा सूचनेमध्ये काही बदल होत असल्यास वरील वेबसाईटवरती कळविण्यात येईल)
२. मुख्याधिकारी, अंबरनाथ नगरपरिषद यांचे कार्यालयातील सूचना फलक
टिप:- कोणतेही कारण न देता निविदा पूर्णतः किवा अंशतः मंजूर अथवा नामंजूर करण्याचा अधिकार मुख्याधिकारी यांनी स्वतःकडे राखून ठेवला आहे.

मुख्याधिकारी
अंबरनाथ नगरपरिषद, अंबरनाथ

पश्चिम रेल्वे द्वारा
अहमदाबाद ⇌ पुणे विशेष ट्रेनचा कोल्हापूरपर्यंत विस्तार करणार

ट्रेन क्र.	सुटण्याचे स्थानक आणि मुक्काम	विस्ताराचा दिनांक	सेवेचा दिवस	निर्गमन	आगमन
०१०४९	अहमदाबाद-कोल्हापूर	११.०७.२०२१ पासून पुढील सूचनेपर्यंत	प्रत्येक रविवार	२०.२० वाजता	१४.४० (दुसऱ्या दिवशी)
०१०५०	कोल्हापूर - अहमदाबाद	१०.०७.२०२१ पासून पुढील सूचनेपर्यंत	प्रत्येक शनिवार	१३.१५ वाजता	७.३० (दुसऱ्या दिवशी)

थांबणार : नडियाद जं., आणंद जं., वडोदरा जं., सुरत, नवसारी, वापी, वसई रोड, भिवंडी रोड, कल्याण जं., लोणावळा, पुणे जं., सातारा, सांगली, मिरज जं. आणि हातकणंगले दोन्ही दिशांनी

रचना : एसी २-टायर, एसी ३-टायर, स्लीपर क्लास आणि सेकंड क्लास सिटींग कोचेस

थांबण्याच्या ठिकाणांच्या वेळेच्या तपशीलासाठी कृपया आमच्या www.enquiry.indianrail.gov.in या वेबसाईटला भेट द्या.

ज्या प्रवाशांकडे कन्फर्म्ड तिकिटे असतील त्यांनाच या विशेष ट्रेनमध्ये प्रवेश मिळेल.

प्रवाशांनी ट्रेनमध्ये चढताना, प्रवास करताना आणि मुक्कामावर सर्व नियमांचे, कोविड-१९ संबंधित विशेष आचरणाचे पालन करावे.

ट्रेन क्र. ०१०४९चे बुकींग नियुक्त पीआरएस काउंटर्स आणि आयआरसीटीसी वेबसाईटवर खुले आहे. वरील ट्रेन ही पूर्णपणे आरक्षित ट्रेन म्हणून धावेल.

पश्चिम रेल्वे
www.wr.indianrailways.gov.in
आम्हाला लाईक करा : facebook.com/WesternRly
आम्हाला फॉलो करा : twitter.com/WesternRly

कृपया सर्व आरक्षित तिकिटांसाठी ओळखीचा पुरावा जवळ ठेवा.

शब्दकोडे क्रमांक १३२२

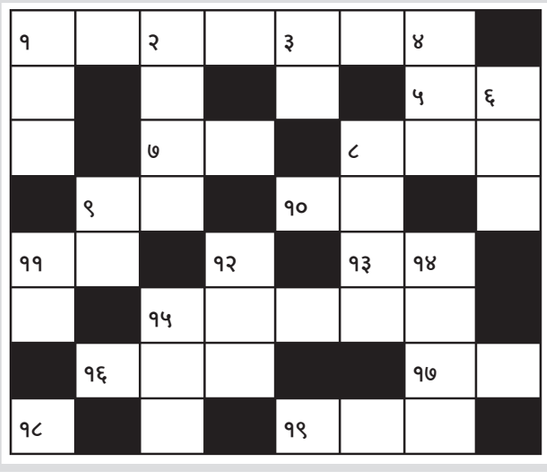

आडवे शब्द : १) विदेशी वस्तूंवर बहिष्कार टाकण्याचे आंदोलन ५) धूर्त रणनीती, कट ७) रेल्वे स्थानकांवर प्रवाशांच्या बॅगा आणि अन्य सामान उचलणारे ८) बेचव ९) भारताच्या एका माजी सरन्यायाधीशांचे आडनाव १०) शक्ती ११) भारताचा राष्ट्रीय पक्षी १३)... झोपणे (शांत झोपणे) १५) भयावह १६) रौद्ररूप, रुद्रावतार, भीषण हानी १७) ध्येय १८) चहा-कॉफी नेण्यासाठी वापरले जाणारे साधन १९) पोळणे.

उभे शब्द : १) बंधनमुक्त, पारतंत्र्यात नसलेला २) मुस्लिम धर्मीयांमध्ये बनवला जाणारा एक गोड पदार्थ ३) मित्र ४) असंमती, होकारच्या विरुद्ध ६) गायीचे पिल्लू ८) भारतात आढळणारी कुरंग कुळातील एक हरीण ९) आशीर्वाद, नवरा ११) बैलांच्या साहाय्याने विहिरीतील पाणी शेतीला देण्याची पद्धत १२) खूप, अधिक, तीव्र १४) टोलवाटोलवी करणे, उरकणे १५) फारसे न बोलणारा.

शब्दकोडे क्रमांक १३२१ चे उत्तर : आडवे शब्द : १) अपमान ६) टर ७) उशाप ८) पालवी १०) साद ११) जरासंध १४) चमचा १५) मग १६) रीघ १८) तरू २०) ईद २२) मेंढी २३) स्वार्थी. **उभे शब्द** : १) अटळ २) पर ३) नकुल ४) चिऊ ५) अपराध ८) पादचारी ९) वीज १०) साम १२) राम १३) संगत १४) चटई १७) घमेंड १९) रुक्ष २१) दगा.

सुडोकू क्र. २६७१

४			
	२		
		३	
			१

कसे सोडवाल सुडोकू?
सुडोकू सोडवताना उभ्या आणि आडव्या चार कॉलममध्ये एक ते चार हे अंक उभे किंवा आडवे असे बसवा की ते एका सरळ रेषेत एकदाच आले पाहिजेत.

उत्तर क्र. २६७०

४	३	२	१
१	२	३	४
२	१	४	३
३	४	१	२

मध्य रेल्वे
शुद्धिपत्रक – १

क्र. CLA- RS - WKS - 2020 -01 Dt. 01.07.2021 संदर्भ : **निविदा सूचना क्र.** : CLA - RS - WKS - 2020 - 01 Dt. 17.06.2021 कुर्ला, कळवा व सानपाडा काशेड्स येथील एसी-डीसी सिमेन्स इलेक्ट्रीक व एसी-बोम्बारडीअर इलेक्ट्रीक्स रेक्स व मेधा ईलेक्ट्रीक्स ईएमयू रेक्सचे वॉटर प्रुफिंगच्या कामांकरिता. **मात्रा :** दोन पावसाळ्यांकरिता ३०२ रेक्स. निविदाकारांनी नोंद घ्यावी की, निविदा दस्तावेजांच्या विविध खंडाच्या खालील सुधारणा/दुरुस्ती खालीलप्रमाणे निर्देशित आहेत : **खंड क्र. :** प्रकरण ३ अर्थात दर अनुसूची (पृष्ठ क्र. २६/निविदा दस्तावेज) वित्त बोली अंतर्गत महत्वपूर्ण सूचनेअंतर्गत खंड. **विद्यमान खंड :** असे सूचित करण्यात येते की, निविदाकारांनी जीएसटी समवेत सदर कंत्राटाकरिता सर्व ड्युटीज, कर व लीव्ह ॲप्लीकेबल यांच्यासह कोट दर यावर विचार करावा. **सुधारणा/ दुरुस्ती :** कृपया नोंद घ्यावी की, सदर कंत्राटाच्या लागू सर्व ड्युटीज, कर व लेविज यांच्यासह कोट दर यावर लक्ष द्यावा. जीएसटीकरिता निविदाकारांनी अनुसूची १+२+३ च्या अस्थिमेटिक रक्कमेवरील आयआरईपीएसवर सूचित करण्यात येईल. **खंड क्र. :** प्रकरण ५ अर्थात मूल्य व प्रदानाच्या खंड क्र. ६.६ (पृष्ठ क्र. ३१/निविदा दस्तावेज). **विद्यमान खंड :** निविदाकार यांनी खात्री करावी की, जीएसटीसह त्यांचे कोट केलेले दर व जीएसटी तक्रार असावी. **सुधारणा/दुरुस्ती :** निविदाकारांनी खात्री करावी की, दर जीएसटी अनुपालन आहेत व नोंद घ्यावी की, निविदाकारांनी सदर कंत्राटाकरिता लागू सर्व ड्युटीज, कर व लेवीज समाविष्ट दर कोट करावे. जीएसटी अनुसूची १+२+३ च्या अस्थिमेटिक रक्कमेवर आयआरईपीएस वेबसाइटवर कोट करण्यात येईल.

निविदा सूचना क्र.
CLA - RS - WKS - 2020 - 01
Dt. 17.06.2021

रेल्वे मदतवाहिनी १३९ 270

पश्चिम रेल्वे
रचना, पुरवठा, चाचणी व क्रियान्वयन कामे

निविदा सूचना क्र. : EL/WA/PL/2020-21/05, उपमुख्य विद्युत अभियंता (डब्ल्यू), पश्चिम रेल्वे करेज रिपेअर वर्कशॉप, ना. म. जोशी मार्ग, लोअर परेल, मुंबई - ४०० ०१३ हे खालील कामांकरिता अनुभवी कंत्राटदारांकडून ई - टेंडरिंग पद्धतीतून ई - बोली मागवीत आहेत. **१. कामाचे वर्णन व ठिकाण :** कामाची व्याप्ती व दराच्या वेळापत्रकानुसार ईओजी एलएचबी कोच टेस्टिंग फॅसिलिटीज्ची रचना, पुरवठा, चाचणी व क्रियान्वयन कार्य. परिमाण : संख्या ०४, **२. कामाचे अंदाजित मूल्य :** रु. २५,४२,५७९/-, **३. जमा करावयाची इसारा रक्कम :** शून्य, **४. निविदा सादरीकरणाची अंतिम तारीख व वेळ व निविदा उघडणे :** निविदेचे सादरीकरण - दि. ३०.०७.२०२१रोजीदु. १२.००पर्यंत, निविदाउघडणे- दि. ३०.०७.२०२१ रोजी दु. १२.३० पर्यंत, **५. वेबसाइटचा तपशील : www.ireps.gov.in,** निविदाकारांनी नोंद घ्यावी की, कोणतेही शुद्धिपत्रक नंतर वेबसाइटवर अपलोड करण्यात येईल व निविदा ऑनलाइन सादर करण्यापूर्वी त्यांनी त्याचे अवलोकन करावे. **टीप :** १) तपशिलाकरिता कृपया आमची वेबसाइट **www.ireps.gov.in** ला भेट द्या. 0238

आम्हाला लाईक करा www.facebook.com/WesternRly

जाहीर नोटीस

तमाम लोकांस विशेषतः खारगाव, ता. श्रीवर्धन, जि. रायगड आणि पुणे शहर व पुणे जिल्हा यांचे हद्दीतील लोकांस या जाहीर नोटिशीद्वारे कळविण्यात येते की, खालील परिशिष्टात वर्णन केलेल्या मिळकतीचे विद्यमान मालक श्री. जनार्दन विष्णू शेटये, रा. मु. पो. खारगाव, ता. श्रीवर्धन, जि. रायगड यांचे व आमचे अशिलांदरम्यान खालील परिशिष्टात वर्णन केलेल्या मिळकतीबाबत खरेदी व्यवहाराची बोलणी चालू आहे. त्याचे अनुषंगाने खरेदी देणार यांनी सदरची मिळकत ही पूर्णपणे निर्वेध, निजोखमी आहे, असा भरवसाही दिला आहे. तरी सदरचे मिळकतीबाबत कोणाचाही कसल्याही प्रकारचा हक्क, हितसंबंध म्हणजेच गहाण, दान, बक्षीस, खरेदी, विक्रीविसार, खरेदीखत, साठेखत, गहाणखत, लीज, लीन, अन्नवस्त्र, पोटगी, कोर्ट मदार वगैरे कोणत्याही प्रकारचा हक्क, हितसंबंध असल्यास सदर नोटीस प्रसिद्ध झाल्यापासून **पंधरा (१५) दिवसांचे आत** आमचे खालील पत्त्यावर प्रत्यक्ष भेटून आपल्या हरकती लेखी स्वरूपात व कागदोपत्री पुराव्यांनिशी नोंदवाव्यात. जर मुदतीमध्ये कोणाच्याही कसल्याही हरकती आल्या नाहीत, तर आमचे अशील सदरची मिळकत निर्वेध, निजोखमी आहे, असे समजून अथवा हक्क, हितसंबंध असल्यास त्या व्यक्तींनी तो जाणीवपूर्वक सोडून दिलेला आहे, असे समजून सदरील व्यवहार पूर्ण करतील. नंतर कोणाचीही कसलीही तक्रार चालणार नाही. म्हणून ही जाहीर नोटीस प्रसिद्ध केली असे. कळावे, ही जाहीर नोटीस.

परिशिष्ट : तुकडी रायगड, पोट तुकडी तालुका श्रीवर्धन मे. सब रजि. सो, ता. श्रीवर्धन यांचे हद्दीतील तसेच जिल्हा परिषद रायगड तसेच पंचायत समिती श्रीवर्धन तसेच आरावी-खारगाव ग्रुप ग्रामपंचायत हद्दीतील गाव मौजे खारगाव येथील **गट नं. १६८ (जुना सर्व्हे नं. २६/२अ) यांसी एकूण क्षेत्र ०० हे २३.५ आर पैकी ०० हे १५ आर** यांसी चतु:सीमा पूर्वेस : रस्ता व गट नं. १६८ पैकी उर्वरित मिळकत, दक्षिणेस - गट नं. १६८ पैकी उर्वरित मिळकत, पश्चिमेस : गट नं. २४३ व उत्तरेस : गट नं. १६९ या चतु:सीमापूर्वक जमीन मिळकत.

पुणे-३४, दि. ०७/०७/२०२१. सही/-
ॲड. श्रीधर मुरलीधर धुमाळ
ऑफिस नं. २३/२४, विशाल रेसिडेन्सी, हनुमान मंदिराजवळ, मुंबई-पुणे हायवे, कासारवाडी, पुणे - ४११०३४. मोबा. नं. ९०९६०१७७७१

मानीव अभिहस्तांतरणासंबंधी जाहीर सूचना
पूजा गॅलेक्सी ए विंग को. ऑप. हौसिंग सोसायटी लि.
पत्ता :- स. न. १३८, हिस्सा क्र. ८/६, ७, ८, ९, १०, १३ (पार्ट), ए १३ (पार्ट) ब, आणि १३ (पार्ट) सी, व्हिलेज-कवेसर, ता. जि.-ठाणे, सेक्टर ६, ठाणे (प.)

यांनी खालील मिळकतीचे एकतर्फी मानीव अभिहस्तांतरण करून मिळणेबाबत या कार्यालयाकडे महाराष्ट्र मालकी-हक्कांच्या सदनिकांबाबत (त्या बांधण्यास प्रोत्साहन देणे, त्यांची विक्री, व्यवस्थापन व हस्तांतरण यांचे नियमन करण्याबाबत) अधिनियम १९६३ चे कलम ११ अन्वये अर्ज केलेला आहे. सदर अर्जाची पुढील सुनावणी **दि. ०२/०८/२०२१ रोजी दुपारी ३.३० वा.** खालील नमूद कार्यालयीन पत्त्यावर निश्चित करण्यात आलेली आहे.

प्रतिवादी – १) मे. जे. एन. बी. प्रोप. मे. २) मे. पटेल एन्ड पटेल असोसिएट भागीदार तर्फे अ) राजेश जे. बोरोलिया ब) प्रदीप जे. बोरोलिया २) गोविंद मुकुंद भोईर ३) महादेव मुकुंद भोईर ४) केशव मुकुंद भोईर ५) हिरुबाई दत्तु जोशी ६) रमाबाई मुकुंद भोईर ७) जिजाबाई मुकुंद भोईर ८) रत्नाबाई मुकुंद भोईर ९) गोमुबाई मुकुंद भोईर १०) येशुबाई द्वारकानाथ गोंधळी आणि या मिळकतीबाबत ज्या कोणाचे हितसंबंध असतील त्यांनी त्यांचे म्हणणे वरील सुनावणीचे दिवशी व वेळी हजर राहून सादर करावे.

कोविड-१९ या जागतिक महामारीच्या प्रादुर्भावामुळे आपण आपले लेखी म्हणणे सद्यस्थितीत खालील नमूद ईमेलवर पाठवू शकतात.

Email Id - ddr.tna@gmail.com, ddr.tna20@gmail.com
मालमत्ता वर्णन – मौजे – कवेसर, ता. जि. ठाणे

जुना सर्व्हे नंबर	नवीन सर्व्हे नंबर	हिस्सा नं.	प्लॉट नं.	क्षेत्रफळ (चौ.मी.)
१३८	१३८	८ ते १३	हिस्सा क्र प्रमाणे	४६५० चौ.मी.

जिल्हा उपनिबंधक सहकारी संस्था यांचे कार्यालय,
पहिला मजला, गावदेवी मंडई, ठाणे (प.),
जि. ठाणे, पिन कोड - ४०० ६०२
दिनांक : ०६/०७/२०२१
दूरध्वनी : ०२२-२५३३१४८६

शिक्का
सही/-
सक्षम प्राधिकारी तथा जिल्हा उपनिबंधक, सहकारी संस्था, ठाणे

मानीव अभिहस्तांतरणासंबंधी जाहीर सूचना
पूजा गॅलेक्सी बी विंग को. ऑप. हौसिंग सोसायटी लि.
पत्ता :- सं.न. १३८, हिस्सा क्र. ८/६, ७, ८, ९, १०, १३ (पार्ट) पूर्ण, ए १३ (पार्ट) ब, आणि १३ (पार्ट) सी, व्हिलेज-कवेसर, ता. जि.-ठाणे, सेक्टर ६, ठाणे (प.)

यांनी खालील मिळकतीचे एकतर्फी मानीव अभिहस्तांतरण करून मिळणेबाबत या कार्यालयाकडे महाराष्ट्र मालकी-हक्कांच्या सदनिकांबाबत (त्या बांधण्यास प्रोत्साहन देणे, त्यांची विक्री, व्यवस्थापन व हस्तांतरण यांचे नियमन करण्याबाबत) अधिनियम १९६३ चे कलम ११ अन्वये अर्ज केलेला आहे. सदर अर्जाची पुढील सुनावणी **दि. ०२/०८/२०२१ रोजी दुपारी ३.३० वा.** खालील नमूद कार्यालयीन पत्त्यावर निश्चित करण्यात आलेली आहे.

प्रतिवादी – १) मे. जे. एन. बी. प्रोप. मे. २) मे. पटेल एन्ड पटेल असोसिएट भागीदार तर्फे अ) राजेश जे. बोरोलिया ब) प्रदीप जे. बोरोलिया २) गोविंद मुकुंद भोईर ३) महादेव मुकुंद भोईर ४) केशव मुकुंद भोईर ५) हिरुबाई दत्तु जोशी ६) रमाबाई मुकुंद भोईर ७) जिजाबाई मुकुंद भोईर ८) रत्नाबाई मुकुंद भोईर ९) गोमुबाई मुकुंद भोईर १०) येशुबाई द्वारकानाथ गोंधळी आणि या मिळकतीबाबत ज्या कोणाचे हितसंबंध असतील त्यांनी त्यांचे म्हणणे वरील सुनावणीचे दिवशी व वेळी हजर राहून सादर करावे.

कोविड-१९ या जागतिक महामारीच्या प्रादुर्भावामुळे आपण आपले लेखी म्हणणे सद्यस्थितीत खालील नमूद ईमेलवर पाठवू शकतात.

Email Id - ddr.tna@gmail.com, ddr.tna20@gmail.com
मालमत्ता वर्णन – मौजे – कवेसर, ता. जि. ठाणे

जुना सर्व्हे नंबर	नवीन सर्व्हे नंबर	हिस्सा नं.	प्लॉट नं.	क्षेत्रफळ (चौ.मी.)
१३८	१३८	८/६, ७, ८, ९, १०, १३ पार्ट अ १३ पार्ट ब १३ पार्ट क	हिस्सा क्र प्रमाणे	४६५० चौ.मी.

जिल्हा उपनिबंधक सहकारी संस्था यांचे कार्यालय,
पहिला मजला, गावदेवी मंडई, ठाणे (प.),
जि. ठाणे, पिन कोड - ४०० ६०२
दिनांक : ०६/०७/२०२१
दूरध्वनी : ०२२-२५३३१४८६

शिक्का
सही/-
सक्षम प्राधिकारी तथा जिल्हा उपनिबंधक, सहकारी संस्था, ठाणे

कुळगांव बदलापूर नगरपरिषद
नगरपरिषद दुबे रुग्णालय इमारत, पहिला मजला, आदर्श विद्यामंदिर रोड, बदलापूर रेल्वे स्टेशन (पूर्व) कुळगांव, पिन-४२१५०३, ता. अंबरनाथ, जि. ठाणे.
ईमेल :- coud.kulgaonbadalapur@maharashtra.gov.in.
वेबसाईट :- http://kbmc.gov.in

जा.क्र : कुबनप/साबां/५६२५/२०२१-२२ दिनांक :- ०७/०७/२०२१

जाहीर ई - निविदा सूचना क्र. १२/२०२१-२२

कुळगाव-बदलापूर नगरपरिषदेच्या बांधकाम विभागामार्फत २ विकासकामांसाठी महाराष्ट्र शासनाकडील योग्य त्या नोंदणीकृत कंत्राटदाराकडून टक्केवारी दराच्या ई-निविदा मागविण्यात येत आहे. सदर ई-निविदा संच विक्री व स्विकृतीचा कालावधी दि. ०८/०७/२०२१ ते दि. १४/०७/२०२१ रोजी दुपारी १२.०० वाजेपर्यंत आहे व सदर निविदा दि. १५/०७/२०२१ रोजी दुपारी १२.०० नंतर उघडण्यात येतील.

निविदेबाबतचा सविस्तर तपशील नगरपरिषदेच्या http://kbmc.gov.in तसेच शासनाच्या http://mahatenders.gov.in या संकेतस्थळावर व नगरपरिषदेच्या सूचना फलकावर उपलब्ध करण्यात आलेला आहे.

सही/-
(दीपक पुजारी)
मुख्याधिकारी तथा प्रशासक
कुळगांव बदलापूर नगरपरिषद
शिक्का

सिडको शहरांचे शिल्पकार

बोली मागविणारी सूचना
सिडकोच्या आयटी इन्फ्रास्ट्रक्चर ॲन्ड ॲप्लिकेशन्सच्या आयटी सिस्टम ऑडिटकरिता सर्व्हिस प्रदाते यांच्या नियुक्तीकरिता प्रस्तावांची विनंती.

सिडको महाराष्ट्र लिमिटेड हे सिडकोच्या आयटी इन्फ्रास्ट्रक्चर ॲन्ड ॲप्लीकेशन्सचे आयटी सिस्टम ऑडिट आयोजित करण्याकरिता नामांकित संस्था/एजन्सी यांच्याकडून अनिवार्य पात्रता अर्हतांची पूर्तता करण्याकरिता ई-निविदा प्रक्रियेच्या मार्फत ऑनलाईन बोली मागवीत आहेत.

१. कामाचे वर्णन : सिडकोच्या आयटी इन्फ्रास्ट्रक्चर ॲन्ड ॲप्लिकेशन्सच्या आयटी सिस्टम ऑडिटकरिता सर्व्हिस प्रदाते यांच्या नियुक्तीकरिता प्रस्तावांची विनंती. **२. सी. ए. क्र :** ०४/एसएम/सिडको/२०२१-२२, **३. इरठे :** रु. ६,००,०००/-, **४. कंत्राट कालावधी :** १ वर्ष, **५. रिक्त बोली दस्तावेजांचे मूल्य :** रु. ५९००/- (रु. पाच हजार नऊशे मात्र) (१८% जीएसटी समाविष्ट) (नापरतावा).

टीप : बोलीदारांनी कृपया दि. ०९.०७.२०२१ ते दि. १५.०७.२०२१ रोजी १७.०० पर्यंत ईमेल आयडी **sm.dc@cidcoindia.com** वर ऑनलाइन त्यांच्या पूर्व-बोली तक्रारी अपलोड कराव्या व त्यांच्या प्रश्नांचे उत्तर शुद्धिपत्रक अनुसार दि. २२.०७.२०२१ रोजी ऑनलाईन देण्यात येईल.

बोलीदारांनी वित्त बोली उघडताना उपस्थित राहावे. वित्त बोली उघडण्याची तारीख सूचित करण्यात येईल.

CIN - U99999 MH 1970 SGC-014574
www.cidco.maharashtra.gov.in
सिस्टम्स मॅनेजर
सिडको/जनसंपर्क/१३४/२०२१-२२

आयबीसी २०१६ अंतर्गत टॅग ऑफशोअर लिमिटेड (अवसायनातील) यांच्या ई - लिलाव विक्रीची सूचना

टॅग ऑफशोअर लिमिटेड (टॅग) ही कंपनी सध्या इंसॉल्व्हन्सी आणि बँकरप्सी कोड २०१६ (आयबीसी) मधील तरतुदीनुसार अवसायन प्रक्रियेतून जात असून माननीय राष्ट्रीय कंपनी कायदा लवाद, मुंबई यांच्या आदेश दिनांकीत २६ सप्टेंबर २०१९ अनुसार श्री सुदीप भट्टाचार्य यांची अवसायक म्हणून नियुक्ती करण्यात आली आहे. याद्वारे टॅग ऑफशोअर लिमिटेड (अवसायनातील) यांच्या मालमत्तांच्या जसे आहे तिथे आहे तत्वावर, जसे आहे तसे आहे तत्वावर तसेच जे आहे ते आहे तत्वावर इलेक्ट्रॉनिक लिलाव विक्री प्रक्रियेच्या माध्यमातून खरेदीसाठी इच्छूक बोलीदारांकडून स्वारस्याची अभिव्यक्ती आमंत्रित केली जात आहे. सदरील प्रक्रिया आयबीसी आणि इओआय प्रक्रिया प्रपत्रात नमूद केलेल्या अटी आणि शर्तीनुसार होणार आहे आणि ते www.tagoffshore.in येथे पाहता येऊ शकेल.

विक्रीसाठी ठेवण्यात आलेल्या मालमत्ता यांचा तपशील, ज्या टॅग ऑफशोअर लिमिटेड (अवसायनातील) यांच्या अवसायनातील मालमत्तांचा भाग आहे, ज्या अवसायक यांनी निर्धारित केल्या आहेत आणि ज्या अवसायिकांची नियुक्ती माननीय राष्ट्रीय कंपनी कायदा लवाद, मुंबई यांच्या आदेश दिनांकीत २६ सप्टेंबर २०१९ च्या अनुसार करण्यात आली आहे.

विक्री प्रक्रिया ही निम्नस्वाक्षरीकार यांच्याकडून ई - लिलाव व्यासपीठाच्या माध्यमातून घेण्यात येईल.

ब्लॉक - १

नौकेचे नाव	आयएमओ क्रमांक	बांधणीचे वर्ष	नौकेचा तपशील	नांगरून ठेवलेले ठिकाण	राखीव किंमत
टॅग ममता	९३७१८८०	२००५	हार्बर टग	जवाहरलाल नेहरू पोर्ट	२८,५७,१३, ०००
टॅग राजवीर	९६०३५८२	२०१०	हार्बर टग	मुंबई पोर्ट	
टॅग लक्ष्मी	९६१९३५९	२०११	हार्बर टग	मुंबई पोर्ट	
टॅग १०	९४७४४७४	२०१०	अँकर हँडलिंग टोईंग आणि सप्लाय व्हेसल	मुंबई पोर्ट	

ब्लॉक - २

| नौकेचे नाव | आयएमओ क्रमांक | बांधणीचे वर्ष | नौकेचा तपशील |